



# Manual de Usuario

## Autorización de Importación/Exportación

**Donación de mercancías al Fisco Federal que se encuentren en el extranjero**

Versión: 1.0

Fecha de publicación: febrero 2022.

**Contenido**

**Acceso a usuarios con e.firma .....5**

**Página de Inicio..... 9**

**Acceso a trámites disponibles.....10**

**Donación de mercancías al Fisco Federal que se encuentren en el extranjero ..... 12**

**1.- Capturar Solicitud..... 12**

**Modificar Mercancía ..... 20**

**2.- Requisitos Necesarios ..... 29**

**3.- Anexar Requisitos..... 31**

**4.- Firmar Solicitud ..... 35**

**Confirmar notificación de requerimiento ..... 38**

**Atender requerimiento ..... 41**

**Confirmar notificación de resolución ..... 47**

**Desistimiento parcial de las mercancías..... 52**

**Acceso a usuarios con e.firma ..... 53**

**Desistimiento total de las mercancías. .... 66**

**Acceso a usuarios con e.firma ..... 66**

## **Elementos del Sistema**

Para facilitar el uso de la Ventanilla Digital Mexicana de Comercio Exterior (VUCEM o VU), se implementaron una serie de componentes que el usuario debe emplear para su comodidad y fácil navegación:

- Listas desplegadas (combos).
- Controles de selección múltiple.
- Controles de selección única.
- Tablas de datos (formularios de captura).
- Botones.
- Mensajes.

## **Forma de acceso al sistema VUCEM**

Para tener acceso al sistema de la VU se deben de cumplir con los siguientes requisitos mínimos instalados en la computadora del usuario:

- Sistema Operativo Windows XP o MAC.
- Conexión a Internet.
- Navegador de Internet preferentemente Mozilla Firefox o Google Chrome en sus últimas versiones.
- Adobe Reader (última versión).

## **Recomendación al usuario para la captura de la solicitud**

- Si el usuario deja inactiva la captura de la solicitud, y después de un tiempo se vuelve a retomar, es posible que se genere un error, por lo que se le recomienda al usuario que mantenga activa la sesión y realice de manera continua la captura de a información. En caso de haber realizado una pausa prolongada, se sugiere cerrar dicha sesión y el explorador para volver a realizar el proceso desde el principio para evitar inconsistencias.
- La sesión tiene una duración de 30 minutos, cuando la sesión quede inactiva durante este tiempo se debe salir de la página, limpiar cookies, e iniciar sesión nuevamente.

### Acceso a VUCEM

Para iniciar, debes ingresar a la VUCEM a través de la siguiente dirección Web:

<https://www.ventanillaunica.gob.mx/vucem/index.htm>

Una vez que has entrado a la página principal, debes seleccionar la opción de **Ventanilla Única** y dar clic en **Ingreso Solicitante**



Es importante tomar en cuenta que, para usar el Sistema, debes tener una e.firma vigente expedida por el SAT.

Los usuarios con e.firma son aquellas personas físicas o morales que cuentan con Llave Privada y Certificado.

### Acceso a usuarios con e.firma

Una vez que das clic en la opción **Ingreso Solicitante**, deberás capturar los siguientes datos de tu e.firma:

- Certificado (cer)\*
- Clave Privada (key)\*
- Contraseña de la Clave Privada

## Ingreso a VUCEM

Con FIEL Sin FIEL

**Certificado (cer)\*:**  
Examinar... No se ha seleccionado ningún archivo.

**Clave privada (key)\*:**  
Examinar... No se ha seleccionado ningún archivo.

**Contraseña de clave privada\*:**

Ingresar Registrarse

## VUCEM

Para ingresar el Certificado (.cer)\*, deberá presionar **Examinar** y se mostrará una ventana como la siguiente donde se deberá localizar el archivo (.cer) y después se deberá presionar abrir:

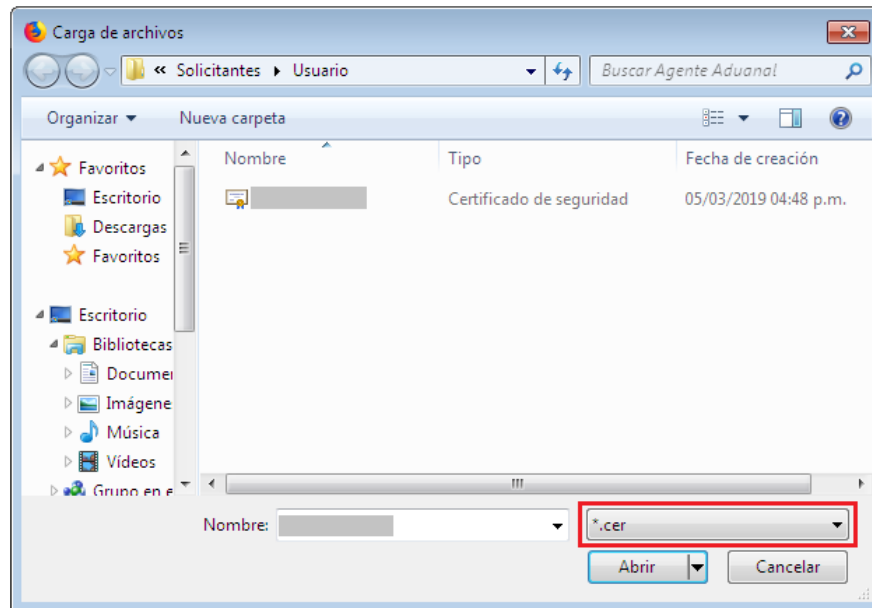

Para ingresar el Certificado (.key)\*, deberá presionar **Examinar** y se mostrará una ventana como la siguiente donde se deberá localizar el archivo (.key) y después se deberá presionar abrir:

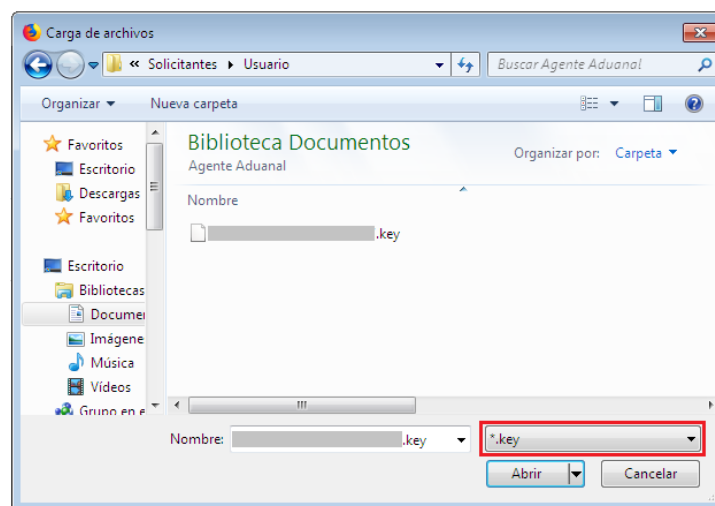

Una vez que ingreses los datos solicitados, la pantalla debe verse como se muestra a continuación:

Con FIEL Sin FIEL

Certificado (cer)\*:  
Examinar...

Clave privada (key)\*:  
Examinar...

Contraseña de clave privada\*:  
.....

Ingresar Registrarse

Si la información se registra correctamente y no existen inconsistencias, presiona el botón **Ingresar**.

En caso de que alguno de los datos ingresados sea incorrecto, se desplegará el siguiente mensaje:

Ocurrió un error al firmar la  
cadena: La contraseña no es  
valida

Aceptar

Al momento de ingresar observarás la siguiente ventana, en la cual debes seleccionar un rol, de **Persona Moral** y posteriormente da clic en **Aceptar**.

🏠 > Selección de rol > Selección de rol



██████████	<a href="#">Cerrar la sesión</a>
<a href="#">sesión</a>	
👤 ██████████	
👤 PersonaMoral	👤 FIEL

## Selección de rol

Seleccione la forma en la que desea ingresar

Persona Moral ▾

Aceptar

Av. Hidalgo No. 77, Col. Guerrero, Deleg. Cuauhtémoc, C.P. 06300, México, D.F.  
Call Center: 01 800 2863133 desde México & +1 844 549 7885 desde USA y Canadá  
Ventanilla Digital Mexicana de Comercio Exterior - Derechos Reservados © 2011 [Políticas de Privacidad](#)  
[Configuración de Menú](#)

Una vez que das clic en Aceptar, observarás la página de inicio.



## **Página de Inicio**

Se presenta la página principal de la VUCEM, en la puedes acceder a los diferentes servicios disponibles a través del **Menú**.

🏠 > Selección de rol > Página de inicio



████████████████████ [Cerrar la sesión](#)

👤 ██████████

👤 PersonalMoral FIEL

VUCEM

[Inicio](#) [Consultas](#) [Tablero de seguimiento](#) [Solicitudes](#) [Trámites](#) [Usuarios](#) [Otras tareas](#)

# Página de inicio



Bienvenido a la Ventanilla Única de Comercio Exterior Mexicana

Av. Hidalgo No. 77, Col. Guerrero, Deleg. Cuauhtémoc, C.P. 06300, México, D.F.  
Call Center: 01 800 2863133 desde México & +1 844 549 7885 desde USA y Canadá  
Ventanilla Digital Mexicana de Comercio Exterior - Derechos Reservados © 2011 - [Políticas de Privacidad](#)  
[Configuración de JAVA](#)

Ventanilla Digital Mexicana de Comercio Exterior  
Política de privacidad y manejo de datos personales

La página principal de la VUCEM proporciona acceso a los diferentes módulos, según el perfil con el cual el usuario se registró.

### Acceso a trámites disponibles

Para realizar el trámite de **Donación de mercancías al Fisco Federal que se encuentren en el extranjero**, es necesario dar clic sobre la opción de **Trámites** y seleccionar la opción de **Solicitudes Nuevas**.

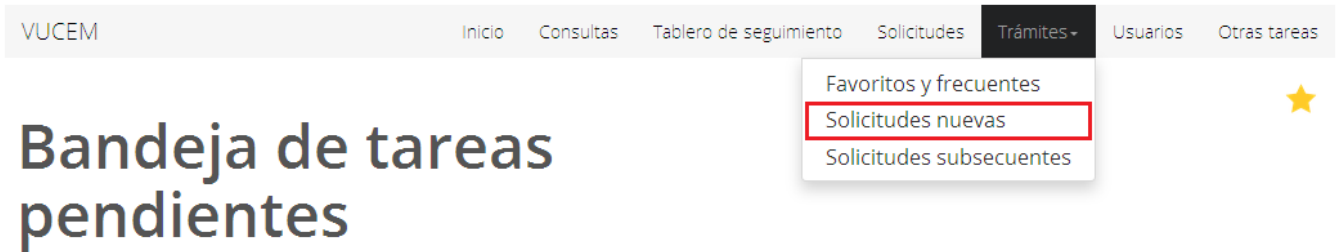

A continuación, debes seleccionar la dependencia a través de la cual se va a realizar el trámite.

## Trámites disponibles

Por favor elija la dependencia de la cual desea realizar su trámite.



Una vez que has dado clic sobre la SHCP, observarás, la pantalla que se muestra a continuación, en la que debes desplegar las siguientes opciones:

➤ **Donaciones extranjeras**

- **Exención de Impuestos al comercio exterior en la importación de mercancía donada**
  - **Donación de mercancía al Fisco Federal que se encuentren en el extranjero**

Importación temporal de mercancías destinadas al mantenimiento y reparación de los bienes importados temporalmente	[+]
Garantías IMMEX	[+]
Autorización por lugar distinto al autorizado	[+]
Registro de ingreso de mercancía a Recintos	[+]
Donaciones extranjeras	[-]
Exención de impuestos al comercio exterior en la importación de mercancía donada.	[-]

Donación de mercancías al Fisco Federal que se encuentren en el extranjero



## Donación de mercancías al Fisco Federal que se encuentren en el extranjero

### 1.- Capturar Solicitud

Una vez que ingresas al trámite, se visualizará la información previamente cargada y que se dio de alta al momento de generar el R.F.C., la cual no puede ser modificada, por lo que si observas que tus datos no se encuentran actualizados o no son correctos, deberás acudir a las oficinas del SAT para realizar la modificación correspondiente.

Para iniciar con la captura de la solicitud, debes seleccionar la pestaña de **Registro de donación**.

## Donación de mercancías al Fisco Federal que se encuentren en el extranjero



Solicitante
Registro de donación

Deberá verificar que todos los datos se encuentren actualizados, en caso de encontrar alguna inconsistencia deberá acudir con el área correspondiente a realizar la actualización.

### Datos generales del solicitante

---

**RFC:**

**Denominación o razón social:**

**Actividad económica preponderante:**

**Correo electrónico:**

Una vez que seleccionaste la pestaña de **Registro de donación**, se mostrarán los **Manifiestos** que corresponden a dicha solicitud, los cuales deben ser seleccionados para continuar con la captura de datos.

Solicitante Registro de donación

### Manifiestos

- \*El donante es residente extranjero
- \*El donante es legítimo propietario de la mercancía
- \*La mercancía se encuentra en buenas condiciones de uso
- \*La mercancía no será comercializada
- \*Manifiesto bajo protesta de decir verdad, que se acepta la donación de la mercancía registrada, que solo se cuenta con los elementos descriptivos señalados y que la mercancía no será comercializada y tendrá como fin atender requerimientos básicos de subsistencia en materia de salud, alimentación, vestido, protección civil o educación, según la selección realizada en el presente registro

Posteriormente, debes seleccionar la aduana por la que ingresará la mercancía, dando clic en el recuadro con la flecha y elegir la que desees.

A continuación, deberá seleccionar mínimo un “Tipo de requerimiento básico de subsistencia que tiene como finalidad atender la donación de la mercancía”.

**VUCEM**

**Aduana por la que ingresará la mercancía\*:**

COLOMBIA ▼

**Tipo de requerimiento básico de subsistencia que tiene como finalidad atender la donación de la mercancía\*:**

- Alimentación
- Educación
- Protección Civil
- Salud
- Vestido
- Vivienda

**Aduana por la que ingresará la mercancía\*:**

COLOMBIA ▼

**Tipo de requerimiento básico de subsistencia que tiene como finalidad atender la donación de la mercancía\*:**

- Alimentación
- Educación
- Protección Civil
- Salud
- Vestido
- Vivienda

***Agregar Mercancía***

Para el apartado agregar la mercancía que recibirás en donación, debes pulsar el botón ***Agregar***.

VUCEM

Datos de la mercancía

Número consecutivo:  Donatario o destinatario final de la donación\*:

Possible fracción arancelaria:  Descripción de la fracción:

Cuenta con permiso previo de importación\*:  
 Si  
 No

Justificación de la necesidad de la mercancía y distribución  
 (en caso de no tener suficiente espacio favor de adjuntar documento adicional)\*:

Descripción de la mercancía (marca, modelo, número de serie, etc)\*:

Tipo de mercancía\*:  Cantidad de UMC <sup>⊕</sup>\*:  Cantidad de UMT <sup>⊕</sup>\*:

UMC <sup>⊕</sup>\*:  UMT <sup>⊕</sup>\*:  País de origen\*:  Condición de la mercancía\*:

En el caso de usar plantilla, para los campos: destino donación, UMC, UMT, país de procedencia, país origen, condición mercancía y tipo vehículo, se deberá ingresar la clave del catálogo correspondiente. Los datos válidos de cada catálogo se encuentran en cada plantilla en la hoja correspondiente. [Descargar plantilla](#)

Ningún archivo seleccionado

versión 12.0  
 Av. Hidalgo No. 77 Col. Guerrero, Deleg. Cuauhtémoc, C.P. 06300, México, D.F.  
 Call Center: 800 2863133 desde México & +1 844 549 7885 desde USA y Canadá  
 Ventanilla Digital Mexicana de Comercio Exterior - Derechos Reservados © 2011 [Políticas de Privacidad](#)  
[Configuración de IAV/A](#)

En caso de que selecciones la opción **cuenta con un permiso previo de importación**, visualizarás el siguiente mensaje: “Favor de adjuntar el documento Permiso de Importación en la sección de documentos obligatorios”, por lo tanto, cuando accedas a esa sección, debes adjuntar el permiso o permisos correspondientes.

**VUCEM**

----- Seleccionar -----

**Número consecutivo:**  
1

**Posible fracción arancelaria:**  
[ ]

**Cuenta con permiso previo de importación\*:**  
 Sí  
 No

**Justificación de la necesidad de la mercancía y distribución**  
(en caso de no tener suficiente espacio favor de adjuntar documento adicional)\*:

Favor de adjuntar el documento Permiso de importación en la sección de Documentos obligatorios

Aceptar





VUCEM

Es importante que al momento de capturar el registro de la mercancía consulte los catálogos que se encuentran en la parte inferior del Excel para llenar adecuadamente el archivo.



Para adjuntar el documento, debes seleccionar la opción de **Examinar**, buscar y seleccionar el archivo de Excel correspondiente y una vez que lo has ubicado, dar clic en la opción de **Abrir**.

Tipo de mercancía\*:  Cantidad de UMC\*:  Cantidad de UMT\*:   
 UMC\*:  UMT\*:  País de origen\*:  Condición de la mercancía\*:

En el caso de usar plantilla, para los campos: requerimiento básico, destino donación, UMC, UMT, país de procedencia, país origen, condición mercancía y tipo vehículo, se deberá ingresar la clave del catálogo correspondiente. Los datos válidos de cada catálogo se encuentran en cada plantilla en la hoja correspondiente. [Descargar plantilla](#)

A\_Carga\_Mercancia\_Generica.xls

Una vez que has cargado el archivo, se visualizará de la siguiente manera:

**Mercancías**

<input type="checkbox"/>	No. Consecutivo	Donatario o destinatario final	Permisos previos de importación	Posible fracción arancelaria	Descripción de la fracción
<input type="checkbox"/>	1	Federación	No	04069002	De pasta dura, denominado Reggiano o Reggianito, cuando su presentación así lo indique.
<input type="checkbox"/>	2	Federación	No	04069002	De pasta dura, denominado Reggiano o Reggianito, cuando su presentación así lo indique.
<input type="checkbox"/>	3	Organismos internacionales de los que México sea miembro de pleno derecho	No	04069002	De pasta dura, denominado Reggiano o Reggianito, cuando su presentación así lo indique.

## VUCEM

Para continuar, selecciona la opción de **Agregar**, a fin de guardar los datos de la mercancía.

Una vez que se haya cargado la información, se visualizará la mercancía como se muestra en la siguiente imagen:

**Mercancías**

<input type="checkbox"/>	No. Consecutivo	Donatario o destinatario final	Permisos previos de importación	Posible fracción arancelaria	Descripción de la fracción
<input type="checkbox"/>	1	Federación	No	04069002	De pasta dura, denominado Reggiano o Reggianito, cuando su presentación así lo indique.
<input type="checkbox"/>	2	Federación	No	04069002	De pasta dura, denominado Reggiano o Reggianito, cuando su presentación así lo indique.
<input type="checkbox"/>	3	Organismos internacionales de los que México sea miembro de pleno derecho	No	04069002	De pasta dura, denominado Reggiano o Reggianito, cuando su presentación así lo indique.

**Nota: Se recomienda realizar la descarga del archivo Excel y efectuar el llenado de las mercancías, de acuerdo con los catálogos que se desean registrar y posteriormente iniciar con la captura de la solicitud → adjuntar el archivo y continuar con los demás requisitos, a fin de que la sesión no expire.**

**Cabe señalar que el archivo Excel debe guardarse con el siguiente formato: Libro de Excel 97-2003**

### Modificar Mercancía

Para modificar la información de la mercancía, selecciona el recuadro del registro agregado previamente y da clic en la opción de **Modificar**.

<input type="checkbox"/>	No. Consecutivo	Donatario o destinatario final	Permisos previos de importación	Posible fracción arancelaria	Descripción de la fracción
<input type="checkbox"/>	1	Federación	No	04069002	De pasta dura, denominado Reggiano o Reggianito, cuando su presentación así lo indique.
<input type="checkbox"/>	2	Federación	No	04069002	De pasta dura, denominado Reggiano o Reggianito, cuando su presentación así lo indique.
<input checked="" type="checkbox"/>	3	Organismos internacionales de los que México sea miembro de pleno derecho	No	04069002	De pasta dura, denominado Reggiano o Reggianito, cuando su presentación así lo indique.

Una vez que seleccionaste la opción de **Modificar**, se mostrará nuevamente la información de la mercancía y podrás realizar las correcciones que consideres necesarias.

En caso de eliminar la información que se haya generado, selecciona la opción de **Limpiar** para dejar todos los campos en blanco y da clic en la opción de **Modificar**.

#### Datos de la mercancía

Número consecutivo:

Donatario o destinatario final de la donación\*:

Posible fracción arancelaria:

Descripción de la fracción:

Cuenta con permiso previo de importación\*:  No

Justificación de la necesidad de la mercancía y distribución  
(en caso de no tener suficiente espacio favor de adjuntar documento adicional)\*:

Descripción de la mercancía (marca, modelo, número de serie, etc)\*:

## VUCEM

## Datos de la mercancía

Número consecutivo:

3

Donatario o destinatario final de la donación\*:

Organismos internacionales de los que México sea miembro de pleno derecho ▼

Posible fracción arancelaria:

04069002

Descripción de la fracción:

De pasta dura, denominado Reggiano o Reggiano, cuando su presentación así

Cuenta con permiso previo de importación\*:

- Sí
- No

Justificación de la necesidad de la mercancía y distribución

(en caso de no tener suficiente espacio favor de adjuntar documento adicional)\*:

prueba 3

Descripción de la mercancía (marca, modelo, número de serie, etc)\*:

prueba 3

Tipo de mercancía\*:

General ▼

Cantidad de UMC <sup>Ⓜ</sup>\*:

25

Cantidad de UMT <sup>Ⓜ</sup>\*:

2

UMC <sup>Ⓜ</sup>\*:

Metro Line ▼

UMT <sup>Ⓜ</sup>\*:

Litro ▼

País de origen\*:

AUSTRIA (REPUBLICA DE) ▼

Condición de la mercancía\*:

Nuevo ▼

En el caso de usar plantilla, para los campos: destino donación, UMC, UMT, país de procedencia, país origen, condición mercancía y tipo vehículo, se deberá ingresar la clave del catálogo correspondiente. Los datos válidos de cada catálogo se encuentran en cada plantilla en la hoja correspondiente. [Descargar plantilla](#)

Seleccionar archivo Ningún archivo seleccionado

Cargar archivo

Eliminar

Limpiar

Modificar

Cerrar

version 1.2.0

Una vez que se guardaron las modificaciones de la mercancía, podrás visualizar la información tal como se observa a continuación:

**VUCEM**

**Mercancías**

<input type="checkbox"/> No. Consecutivo	Donatario o destinatario final	Permisos previos de importación	Posible fracción arancelaria	Descripción de la fracción
<input type="checkbox"/> 1	Federación	No	04069002	De pasta dura, denominado Reggiano o Reggianito, cuando su presentación así lo indique.
<input type="checkbox"/> 2	Federación	No	04069002	De pasta dura, denominado Reggiano o Reggianito, cuando su presentación así lo indique.

Una vez agregada la mercancía, continúa capturando los siguientes datos:

- Datos del donante extranjero ⊕
- Datos del donatario ⊕
- Datos del representante legal del donatario ⊕
- Datos del representante legal autorizado para recibir la donación ⊕
- Datos de la persona autorizada para oír y recibir notificaciones ⊕

**Datos del donante extranjero.**

Para capturar la información del donante extranjero, captura el nombre, su domicilio, país de origen, región o ciudad, correo electrónico, número telefónico y selecciona el tipo de documento con el que el donante acredita su residencia en el extranjero, pulsando sobre la flecha para desplegar las opciones disponibles:

**Datos del donante extranjero** ⊖

**Nombre\*:**

**Calle\*:**  **Número exterior\*:**  **Número interior:**

**País\*:**  **Código postal\*:**  **Estado\*:**

**Región o ciudad\*:**  **Correo electrónico:**  **Teléfono:**

**Documento con el que acredita su residencia en el extranjero\*:**

### Datos del Donatario

En la sección de **Datos del Donatario**, captura su R.F.C. y automáticamente la VUCEM cargará la información, como se muestra a continuación y no podrá modificarse.

Es importante verificar que todos y cada uno de los datos registrados en el R.F.C. sean correctos o estén actualizados, ya que, si no es así, es necesario acudir a las oficinas del SAT para realizar la modificación correspondiente.

**Datos del donatario** ⊖

<b>R.F.C.*:</b> ⓘ	<b>Nombre:</b>	
<input type="text"/>	<input type="text" value="ENRIQUE GARCIA"/>	
<b>Calle:</b>	<b>Número exterior:</b>	<b>Número interior:</b>
<input type="text"/>	<input type="text" value="LOTE 1"/>	<input type="text" value="S/N"/>
<b>País:</b>	<b>Código postal:</b>	<b>Estado:</b>
<input type="text" value="MEXICO (ESTADOS UNIDOS M)"/>	<input type="text"/>	<input type="text"/>
<b>Colonia:</b>	<b>Correo electrónico:</b>	<b>Teléfono:</b>
<input type="text" value="FRACC OLINALA PRINCESA"/>	<input type="text"/>	<input type="text"/>





### Datos del representante legal del donatario

Para registrar al representante legal del donatario, debes capturar el R.F.C. correspondiente y automáticamente la VUCEM cargará la información, como se muestra a continuación:

Datos del representante legal del donatario

R.F.C. *:	Nombre:	
<input type="text"/>	MIGUEL ANGEL <input type="text"/>	
Calle:	Número exterior:	Número interior:
REFORMA	5	<input type="text"/>
País:	Código postal:	Estado:
MEXICO (ESTADOS UNIDOS M <input type="text"/>	<input type="text"/>	<input type="text"/>
Colonia:	Correo electrónico:	Teléfono:
<input type="text"/>	<input type="text"/>	<input type="text"/>

Es importante verificar que todos y cada uno de los datos registrados en el R.F.C. sean correctos o estén actualizados, ya que, si no es así, es necesario acudir a las oficinas del SAT para realizar la modificación correspondiente.

**Datos del representante legal autorizado para recibir la donación**

Para agregar los datos del representante legal autorizado para recibir la donación, debes capturar el R.F.C. y automáticamente la VUCEM cargará dicha información.

Es importante verificar que todos y cada uno de los datos registrados en el R.F.C. sean correctos o estén actualizados, ya que, si no es así, es necesario acudir a las oficinas del SAT para realizar la modificación correspondiente.

**Datos del representante legal autorizado para recibir la donación**

<b>R.F.C.:</b> *	<b>Nombre:</b>	
<input type="text"/>	<input type="text" value="MARIA TERESA"/>	
<b>Calle:</b>	<b>Número exterior:</b>	<b>Número interior:</b>
<input type="text"/>	<input type="text" value="5"/>	<input type="text" value="2"/>
<b>País:</b>	<b>Código postal:</b>	<b>Estado:</b>
<input type="text" value="MEXICO (ESTADOS UNIDOS M"/>	<input type="text"/>	<input type="text"/>
<b>Colonia:</b>	<b>Correo electrónico:</b>	<b>Teléfono:</b>
<input type="text"/>	<input type="text"/>	<input type="text"/>

## VUCEM

**Datos de la persona autorizada para oír y recibir notificaciones**

Para agregar los datos de la persona autorizada para oír y recibir notificaciones, debes capturar el R.F.C. y automáticamente la VUCEM cargará la información.

Es importante verificar que todos y cada uno de los datos registrados en el R.F.C. sean correctos o estén actualizados, ya que, si no es así, es necesario acudir a las oficinas del SAT para realizar la modificación correspondiente.

**Datos de la persona autorizada para oír y recibir notificaciones** ⊖

<b>R.F.C.*:</b>	<b>Nombre:</b>	
<input type="text"/>	<input type="text" value="ARTURO"/>	
<b>Calle:</b>	<b>Número exterior:</b>	<b>Número interior:</b>
<input type="text" value="PLUTARCO ELIAS CALLES"/>	<input type="text" value="837"/>	<input type="text"/>
<b>País:</b>	<b>Código postal:</b>	<b>Estado:</b>
<input type="text" value="MEXICO (ESTADOS UNIDOS M"/>	<input type="text"/>	<input type="text"/>
<b>Colonia:</b>	<b>Correo electrónico:</b>	<b>Teléfono:</b>
<input type="text" value="MEDARDO GONZALEZ"/>	<input type="text"/>	<input type="text"/>

En caso de que la mercancía sea transferida a un tercero, debes señalarlo y capturar el R.F.C correspondiente y, automáticamente la VUCEM cargara su información.

Posteriormente, debes seleccionar la opción de **Continuar** para verificar los requisitos necesarios para este tipo de solicitud.

Señale si la mercancía será transferida a un tercero\*:

Si

No

**R F C\*:**

**Denominación o razón social:**

**Actividad económica preponderante:**

\* Campos obligatorios

Continuar

**Es importante señalar que podrá realizar el guardado parcial de la solicitud siempre y cuando concluya con la información antes mencionada, con la finalidad de no perder la información registrada.**

## Donación de mercancías al Fisco Federal que se encuentren en el extranjero

La Solicitud ha quedado registrada con el número temporal **67934680**. Éste no tiene validez legal y sirve solamente para efectos de identificar tu Solicitud. Un folio oficial le será asignado a la Solicitud al momento en que ésta sea firmada.

**Paso 1**  
Capturar solicitud

**Paso 2**  
Requisitos necesarios

**Paso 3**  
Anexar requisitos

**Paso 4**  
Firmar solicitud

Solicitante

Registro de donación

## 2.- Requisitos Necesarios

En este apartado podrás revisar cuáles son los requisitos obligatorios para este tipo de solicitud.



### Requisitos obligatorios

1	Carta de donación
2	Carta de donación
3	Cédula de ciudadanía válido en el país de residencia y vigente
4	Nombramiento oficial o Acta constitutiva de la empresa donataria.
5	Nombramiento oficial o Acta constitutiva de la empresa donataria.
6	Para el caso de la donación de comida enlatada y agua embotellada, se deberá manifestar que la fecha de caducidad es mayor a tres meses a la fecha de su internación al país
7	Permiso de importación.
8	Poder Notarial mediante el cual se acredite la representación legal conforme al Artículo 19 del CFF.

Si necesitas agregar un nuevo documento, en el apartado de **Tipo de documento** selecciona el que deseas adjuntar y da clic en el botón **Agregar nuevo**.

### Requisitos opcionales

#### Instrucciones:

- De acuerdo al caso particular, algunos documentos podrían ser obligatorios
- En caso de que no requieras algún documento, selecciónalo y elimínalo
- Si necesitas anexar más de un documento del mismo tipo selecciónalo de la lista y presiona "Agregar nuevo"

#### Tipo de documento:

Selecciona un tipo de documento

Agregar nuevo



#### Tipo de documento

Eliminar

Anterior

Continuar

**Nota: En este apartado puede agregar la opción de OTROS las veces que considere necesario, con la finalidad de adjuntar todos los documentos que requiera de acuerdo a su solicitud.**

Una vez hecho esto, da clic en el botón **Continuar** para adjuntar los documentos que se necesitan para cumplir con los requisitos.

**Instrucciones:**

- De acuerdo al caso particular, algunos documentos podrían ser obligatorios
- En caso de que no requieras algún documento, selecciónalo y elimínalo
- Si necesitas anexar más de un documento del mismo tipo selecciónalo de la lista y presiona "Agregar nuevo"

**Tipo de documento:**

Selecciona un tipo de documento

Agregar nuevo

**Tipo de documento**

- Traducción de la carta de donación en caso de que se presente en idioma distinto al español.
- Identificación oficial vigente con fotografía y firma del destinatario de las mercancías
- Presentación de catálogos de la mercancía en donación
- Información técnica de las mercancías (características físicas y técnicas, en forma cuantitativa y cualitativa, así como su uso y función)
- Fotografías de la mercancía en donación
- Otros

Eliminar

Anterior

Continuar

### 3.- Anexar Requisitos

Una vez llegado a este punto, el usuario deberá anexar los documentos que fueron definidos por el usuario en el paso 2; los documentos que se adjuntarán deberán contener las siguientes especificaciones:

- ✓ El tamaño máximo del archivo a adjuntar será de 3 MB.
- ✓ Solo archivos de tipo PDF, que no contenga formularios, contraseñas, compactados, reducciones, objetos OLE incrustados o código java script.
- ✓ En escala de grises a 8 bits de profundidad.
- ✓ En resolución de 300 DPI.
- ✓ Sin hojas en blanco.

Para ello, tendrá que dar clic en el botón de **“Adjuntar documentos”**.

VUCEM Inicio Consultas Tablero de seguimiento Solicitudes Trámites Usuarios Otras tareas

## Cargar archivos

Paso 1 Capturar solicitud Paso 2 Requisitos necesarios Paso 3 Anexar requisitos Paso 4 Firmar solicitud

Si deseas adjuntar un nuevo documento, selecciona la opción --Adjuntar nuevo documento-- y presiona el botón "Adjuntar documentos".

Tipo de documentos	Documento	Ver documento
Documento que acredite la autorización vigente para recibir donativos deducibles en términos de la Ley del ISR*	-- Adjunta nuevo docum	
Certificado de calidad*:	-- Adjunta nuevo docum	
Carta de donación*:	-- Adjunta nuevo docum	
Licencia sanitaria o aviso de funcionamiento del hospital o clínica al que va a ser dirigida la mercancía de acuerdo al servicio que proporciona*:	-- Adjunta nuevo docum	
Cédula de ciudadanía válido en el país de residencia y vigente*:	-- Adjunta nuevo docum	
Aviso de responsable sanitario*:	-- Adjunta nuevo docum	
Copia de la cédula profesional del médico responsable de cada establecimiento*:	-- Adjunta nuevo docum	
Carta de donación*:	-- Adjunta nuevo docum	
Carta de donación*:	-- Adjunta nuevo docum	

Guardar Adjuntar documentos

Anterior Continuar

**VUCEM**

A continuación, visualizarás la siguiente ventana, en la cual debes seleccionar el botón de **Examinar**, buscar el archivo para cada uno de los documentos, pulsar el botón **Abrir** y una vez que has cargado los archivos, presiona el botón de **Adjuntar**.

**Adjuntar documentos**

- Para poder adjuntar tu documento, deberá cumplir las siguientes características:
- Debe ser formato PDF que no contenga formularios, objetos OLE incrustados, código java script, etc.
  - No debe contener páginas en blanco.

Tipo de documento	Tamaño máximo permitido (en MB)	Resolución mínima de las Imágenes contenidas (en DPIs)	
Traducción de la carta de donación en caso de que se presente en idioma distinto al español.	3	300	<input type="button" value="Examinar..."/> No se ha seleccionado ningún archivo.
Identificación oficial vigente con fotografía y firma del destinatario de las mercancías	3	300	<input type="button" value="Examinar..."/> No se ha seleccionado ningún archivo.
Presentación de catálogos de la mercancía en donación	3	300	<input type="button" value="Examinar..."/> No se ha seleccionado ningún archivo.
Información técnica de las mercancías (características físicas y técnicas, en forma cuantitativa y cualitativa, así como su uso y función)	3	300	<input type="button" value="Examinar..."/> No se ha seleccionado ningún archivo.
Fotografías de la mercancía en donación	3	300	<input type="button" value="Examinar..."/> No se ha seleccionado ningún archivo.
Otros	3	300	<input type="button" value="Examinar..."/> No se ha seleccionado ningún archivo.



## VUCEM

Cédula de ciudadanía válido en el país de residencia y vigente	3	300	<a href="#">Seleccionar archivo</a> A_FILE_DPLV...EM_TEST.pdf
Aviso de responsable sanitario	3	300	<a href="#">Seleccionar archivo</a> A_FILE_DPLV...EM_TEST.pdf
Copia de la cédula profesional del médico responsable de cada establecimiento	3	300	<a href="#">Seleccionar archivo</a> A_FILE_DPLV...EM_TEST.pdf
Carta de donación	3	300	<a href="#">Seleccionar archivo</a> A_FILE_DPLV...EM_TEST.pdf
Carta de donación	3	300	<a href="#">Seleccionar archivo</a> A_FILE_DPLV...EM_TEST.pdf

La carga del documento puede tardar varios segundos, este tiempo dependerá del tamaño de tu archivo y de tu velocidad de conexión.

[Cerrar](#) [Adjuntar](#)



**VUCEM**

Cuando ya estén cargados los documentos, el estatus y mensajes de cada uno deberá de ser **Correcto** y **Ok**, respectivamente. En caso de que alguno de ellos sea erróneo, se mostrará el siguiente mensaje:

**Documentos anexos**

Documento	Estatus	Mensajes
A_FILE_DPI_VUCEM_TEST.pdf	Correcto	OK
A_FILE_DPI_VUCEM_TEST.pdf	Correcto	OK
A_FILE_DPI_VUCEM_TEST.pdf	Correcto	OK
A_FILE_DPI_VUCEM_TEST.pdf	Correcto	OK
A_FILE_DPI_VUCEM_TEST.pdf	Correcto	OK
A_FILE_DPI_VUCEM_TEST.pdf	Correcto	OK
A_FILE_DPI_VUCEM_TEST.pdf	Correcto	OK
A_FILE_DPI_VUCEM_TEST.pdf	Correcto	OK
A_FILE_DPI_VUCEM_TEST.pdf	Correcto	OK
A_FILE_DPI_VUCEM_TEST.pdf	Correcto	OK



Cerrar

Una vez que adjuntaste todos los archivos, podrás finalizar el trámite, seleccionando el botón de **Continuar**.

Otros*:	Documento Prueba.pdf	
Carta de donación*:	Documento Prueba.pdf	
Nombramiento oficial o Acta constitutiva de la empresa donataria.*:	Documento Prueba.pdf	
Documento de identidad válido en el país de residencia y vigente*:	Documento Prueba.pdf	
Poder Notarial mediante el cual se acredite la representación legal conforme al Artículo 19 del CFF.*:	Documento Prueba.pdf	
<input type="button" value="Guardar"/> <input type="button" value="Adjuntar documentos"/>		

Anterior

**Nota: Es importante que los documentos que se anexen sean legibles, en caso de requerir su impresión.**

#### 4.- Firmar Solicitud

Una vez que des clic en el botón **Continuar**, tendrás que ingresar la información de tu e.firma:

- Certificado (.cer)
- Clave privada (.key)
- Contraseña de clave privada

### Firmar

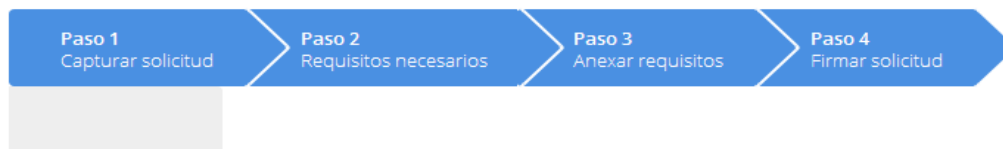

Certificado (cer)\*:

No se ha seleccionado ningún archivo.

Clave privada (key)\*:

No se ha seleccionado ningún archivo.

Contraseña de clave privada\*:

Una vez que firmes, recibirás el Acuse de recepción de trámite y podrás visualizar el archivo dando doble clic en el icono de PDF.

## Acuse de recibo

Tu solicitud ha sido registrada con el siguiente número de folio <0100001030320191009000007>.

### Acuse(s)

No.	Documento	Descargar
1	Acuse de recepción de trámite	

**VUCEM**

A continuación, se muestra un ejemplo:



Estimado(a):

RFC:

Siendo las 16:22:14 del 09/01/2019, se tiene por recibida la solicitud de trámite número 0100001030320191005000002, relativa a Donación de mercancías al Fisco Federal que se encuentren en el extranjero, presentada a través de la Ventanilla Digital Mexicana de Comercio Exterior, con folio de presentación 67492601.

Su trámite se sujetará a las disposiciones jurídicas aplicables al trámite respectivo, al Decreto por el que se establece la Ventanilla Digital Mexicana de Comercio Exterior, publicado en el Diario Oficial de la Federación el 14 de enero de 2011, así como a las condiciones de uso de la propia "Ventanilla Digital".

La documentación anexada a su solicitud es la siguiente:

Tipo de documento	Nombre del documento	e-Document
Traducción de la carta de donación en caso de que se presente en idioma distinto al español.	Documento Prueba.pdf	0015190000903
Identificación oficial vigente con fotografía y firma del destinatario de las mercancías	Documento Prueba.pdf	4015190000315
Presentación de catálogos de la mercancía en donación	Documento Prueba.pdf	4026190000022
Información técnica de las mercancías (características físicas y técnicas, en forma cuantitativa y cualitativa, así como su uso y función)	Documento Prueba.pdf	4027190000122
Fotografías de la mercancía en donación	Documento Prueba.pdf	4028190000106
Otros	Documento Prueba.pdf	09501900002U2
Carta de donación	Documento Prueba.pdf	40131900007C8
Nombramiento oficial o Acta constitutiva de la empresa donataria.	Documento Prueba.pdf	40381900004K8
Cédula de ciudadanía válido en el país de residencia y vigente	Documento Prueba.pdf	40321900001M7
Poder Notarial mediante el cual se acredite la representación legal conforme al Artículo 19 del CFF.	Documento Prueba.pdf	4037190000294

**Confirmar notificación de requerimiento**

Es importante revisar continuamente la **Bandeja de tareas pendientes**, a la cual puedes ingresar dirigiéndote a la opción de **Inicio** dentro del **Menú**, donde puedes observar la lista de trámites pendientes que tienes en la VUCEM y observar si hay un requerimiento pendiente emitido por la autoridad.

## Bandeja de tareas pendientes

Solicitante:  RFC:

Folio:  Fecha inicial:  Fecha final:

[Buscar](#)

Folio trámite	Tipo trámite	Nombre tarea	Fecha de asignación	Estado trámite	Fecha inicio trámite	Días hábiles transcurridos
0100001030320191009000007	Donación de mercancías al Fisco Federal que se encuentren en el extranjero	Confirmar Notificación Requerimiento	22/1/19	En Dictamen	22/1/19	

A continuación, se mostrará la siguiente ventana, en la cual podrás visualizar la **Confirmación de la Notificación** y deberás firmarla seleccionando el botón de **Continuar**.

## Confirmar notificación

Folio del trámite: 0100001030320191009000007

Tipo de solicitud: Donación de mercancías al Fisco Federal que se encuentren en el extranjero

### Notificación de acto administrativo

Nombre, denominación o razón social:

RFC:

Fecha y hora de la notificación:

22/01/2019 11:56:51

[Continuar](#)

Posteriormente, debes firmar con tu e.firma, ingresando los siguientes datos:

- Certificado (cer)\*
- Clave Privada (key)\*
- Contraseña de la Clave Privada

## Firmar

Certificado (cer)\*:

Clave privada (key)\*:

Contraseña de clave privada\*:

Si los datos se ingresaron correctamente, recibirás el Aviso de notificación de requerimiento y en caso de que desees visualizar el documento, puedes dar clic en el icono del archivo PDF.

## Acuses y resoluciones

La notificación de Requerimiento de Información para el trámite con número 0100001030320191009000007 ha sido confirmada.

### Acuse(s)

No.	Documento	Descargar
1	Aviso de notificación de requerimiento	

Aviso de notificación de requerimiento:

**Aviso de notificación**  
**Ventanilla digital mexicana de comercio**  
**Promoción o solicitud en materia de comercio exterior**

Estimado(a) C. [REDACTED]

RFC: [REDACTED]

Siendo las 12:02 del 22/01/2019, en relación con su trámite número 0100001030320191009000007, relativo a Donación de mercancías al Fisco Federal que se encuentren en el extranjero, presentado a través de la Ventanilla Digital Mexicana de Comercio Exterior el 22/01/2019, con folio de presentación 67493866 se le informa que tiene un requerimiento de información pendiente en la Ventanilla Digital Mexicana de Comercio Exterior; motivo por el cual se tiene por legalmente notificado el día 22/01/2019

Cadena Original de la confirmación de la notificación:

[REDACTED]

Sello Digital:

[REDACTED]



### Atender requerimiento

Una vez que ingresas al portal de la VUCEM, dirígete a tu **Bandeja de tareas pendientes**, donde debes capturar el folio VUCEM (25 dígitos) para poder atender el requerimiento de información. Posteriormente, da clic en buscar y una vez que VUCEM lo encuentre, da doble clic sobre él.

## Bandeja de tareas pendientes

Solicitante:  RFC:

Folio:  Fecha inicial:  Fecha final:

[Buscar](#)

Folio trámite	Tipo trámite	Nombre tarea	Fecha de asignación	Estado trámite	Fecha inicio trámite	Días hábiles transcurridos
0100001030320191009000007	Donación de mercancías al Fisco Federal que se encuentren en el extranjero	Atender Requerimiento	22/1/19	En Dictamen	22/1/19	

Visualizarás el tipo de solicitud para atender el requerimiento y deberás dar clic en la opción de **Continuar**.

El sistema te permitirá capturar los datos faltantes, anexar los documentos solicitados, o ambos. Esto dependerá del requerimiento realizado por parte de la autoridad.

## Atender requerimiento

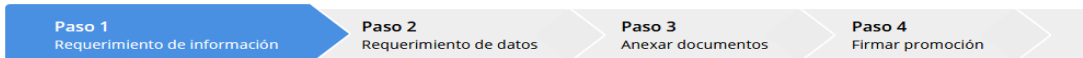

Folio del trámite: 0100001030320191009000007

Tipo de solicitud: Donación de mercancías al Fisco Federal que se encuentren en el extranjero

Atender requerimiento

Fecha de generación:

22/01/2019

Justificación del requerimiento:

Generar nueva información

[Continuar](#)

**Requerimiento de Datos**

En caso de que te soliciten datos, te debes dirigir a la pestaña de **Datos**, para realizar los cambios solicitados.

Después de modificar los datos, debes seleccionar la opción de **Continuar**.

**Donación de mercancías al Fisco Federal que se encuentren en el extranjero**



Solicitante Donaciones extranjeras

**Manifiestos**

- \*El donante es residente extranjero
- \*El donante es legítimo propietario de la mercancía

**Requerimiento de Documentos**

En caso de que el requerimiento sea de documentos, la VUCEM te enviará directamente al **Paso 3**, donde podrás seleccionar la opción de **“Adjuntar documentos”** y cargar la documentación solicitada:

**Folio del trámite:** 0100001030320191009000007

**Tipo de solicitud:** Donación de mercancías al Fisco Federal que se encuentren en el extranjero



Tipo de documento	Documento	Ver documento
Licencia sanitaria*:	-- Adjuntar nuevo documento -	
Fotografías de la mercancía en donación*:	-- Adjuntar nuevo documento -	
Carta de donación*:	-- Adjuntar nuevo documento -	

[Adjuntar documentos](#)

Guardar Anterior **Continuar**

Una vez que seleccionaste dicha opción, puedes adjuntar los documentos que cumplan con el requerimiento, dando clic en el botón **Examinar**, donde debes localizar el archivo correspondiente y pulsar **Adjuntar**.

### Adjuntar documentos

Para poder adjuntar tu documento, deberá cumplir las siguientes características:

- Debe ser formato PDF que no contenga formularios, objetos OLE incrustados, código java script, etc.
- No debe contener páginas en blanco.

Tipo de documento	Tamaño máximo permitido (en MB)	Resolución mínima de las imágenes contenidas (en DPIs)	
Título de propiedad	3	300	<input type="button" value="Examinar..."/> No se ha seleccionado ningún archivo.
Identificación oficial vigente con fotografía y firma del destinatario de las mercancías	3	300	<input type="button" value="Examinar..."/> No se ha seleccionado ningún archivo.
Traducción de la carta de donación en caso de que se presente en idioma distinto al español.	3	300	<input type="button" value="Examinar..."/> No se ha seleccionado ningún archivo.
Para el caso de la donación de comida enlatada y agua embotellada, se deberá manifestar que la fecha de caducidad es mayor a tres meses a la fecha de su internación al país	3	300	<input type="button" value="Examinar..."/> No se ha seleccionado ningún archivo.
Licencia sanitaria	3	300	<input type="button" value="Examinar..."/> No se ha seleccionado ningún archivo.
Fotografías de la mercancía en donación	3	300	<input type="button" value="Examinar..."/> No se ha seleccionado ningún archivo.
Carta de donación	3	300	<input type="button" value="Examinar..."/> No se ha seleccionado ningún archivo.

La carga del documento puede tardar varios segundos, este tiempo dependerá del tamaño de tu archivo y de tu velocidad de conexión.



Una vez adjuntados los archivos, visualizarás el estatus y mensajes de cada uno de los documentos, que deberán ser **Correcto** y **OK** respectivamente. De ser el caso, pulsa el botón de **Cerrar**.

### Documentos anexos

Documento	Estatus	Mensajes
Documento Prueba.pdf	Correcto	OK
Comprobante Prueba.pdf	Correcto	OK
Documento Prueba.pdf	Correcto	OK
Comprobante Prueba.pdf	Correcto	OK
Documento Prueba.pdf	Correcto	OK
Comprobante Prueba.pdf	Correcto	OK
Documento Prueba.pdf	Correcto	OK

Cerrar

Selecciona la opción de **Continuar** para firmar el requerimiento.

Licencia sanitaria*:	Documento Prueba.pdf	
Fotografías de la mercancía en donación*:	Comprobante Prueba.pdf	
Carta de donación*:	Documento Prueba.pdf	
<p>Adjuntar documentos</p>		

Guardar

Anterior

Continuar

Una vez finalizado el paso anterior, firma el requerimiento ingresando los siguientes datos:

- Certificado (.cer)
- Clave privada (.key)
- Contraseña de clave privada

## Firmar

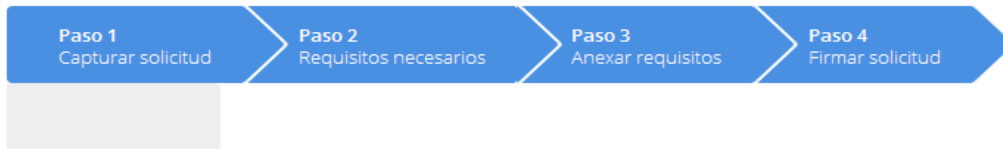

Certificado (cer)\*:  
 No se ha seleccionado ningún archivo.

Clave privada (key)\*:  
 No se ha seleccionado ningún archivo.

Contraseña de clave privada\*:

Una vez que has firmado, recibirás el **Acuse de recepción de promoción** y podrás descargarlo dando clic en el ícono (📄).

## Acuse de recibo

Requerimiento se registro exitosamente con folio de requerimiento 206965

### Acuse(s)

No.	Documento	Descargar
1	Acuse de recepción de promoción	

Acuse de recepción de promoción:

**gob.mx**

**ACUSE DE RECEPCIÓN DE PROMOCIÓN**  
**Ventanilla Digital Mexicana de Comercio Exterior**  
**Promoción o solicitud en materia de comercio exterior**

Estimado(a) .....

RFC: .....

Siendo las 16:09:23 del 02/12/2020, se tiene por recibida la promoción con folio de presentación 213240, relativa al trámite Donación de mercancías al Fisco Federal que se encuentren en el extranjero, con número 0106901030320201009000072 presentado a través de la Ventanilla Digital Mexicana de Comercio Exterior, con folio de presentación 67934282.

Su promoción, se sujetará a las disposiciones jurídicas aplicables al trámite respectivo, al Decreto por el que se establece la Ventanilla Digital Mexicana de Comercio Exterior, publicado en el Diario Oficial de la Federación el 14 de enero de 2011, así como a las condiciones de uso de la propia "Ventanilla Digital".

La mercancía modificada es la siguiente:

No.	Descripción de la mercancía	UMC	UMT	País de origen	Condición
1	descripción prueba	100	100		No perecedero
2	descripción prueba	10	10		Perecedero

La documentación anexada a su solicitud es la siguiente:

Tipo de documento	Nombre del documento	e-Document
Traducción de la carta de donación en caso de que se presente en idioma distinto al español.	Documento prueba.pdf	0015200000IR4
Identificación oficial vigente con fotografía y firma del destinatario de las mercancías	Documento prueba.pdf	40152000000H8
Presentación de catálogos de la mercancía en donación	Documento prueba.pdf	40262000000D2
Información técnica de las mercancías (características físicas y técnicas, en forma cuantitativa y cualitativa, así como su uso y función)	Documento prueba.pdf	40272000000C2
Fotografías de la mercancía en donación	Documento prueba.pdf	40282000000D7

### Confirmar notificación de resolución

Una vez que ingresas a la VUCEM, debes dirigirte a tu **Bandeja de tareas pendientes**, donde debes confirmar la notificación de la Resolución, ingresando el folio de tu solicitud y dando clic sobre él.

## Bandeja de tareas pendientes

Solicitante:  RFC:

Folio:  Fecha inicial:  Fecha final:

Folio trámite	Tipo trámite	Nombre tarea	Fecha de asignación	Estado trámite	Fecha inicio trámite	Días hábiles transcurridos
0100001030320191009000007	Donación de mercancías al Fisco Federal que se encuentren en el extranjero	Confirmar Notificación Resolución	22/1/19	Resuelto	22/1/19	

Una vez que capturas el folio de la solicitud, visualizarás la confirmación de la notificación. Para aceptarla debes seleccionar el botón de **Continuar**.

## Confirmar notificación

Folio del trámite: 0100001030320191009000007

Tipo de solicitud: Donación de mercancías al Fisco Federal que se encuentren en el extranjero

### Notificación de acto administrativo

Nombre, denominación o razón social:

RFC:

Fecha y hora de la notificación:

Una vez que finalices el paso anterior, ingresa la información de tu e.firma:

- Certificado (.cer)
- Clave privada (.key)
- Contraseña de clave privada

## Firmar

Certificado (cer)\*:

No se ha seleccionado ningún archivo.

Clave privada (key)\*:

No se ha seleccionado ningún archivo.

Contraseña de clave privada\*:

Una vez firmada la confirmación, recibirás el Acuse de notificación y el Oficio de Resolución. En caso de que desees visualizarlos, selecciona el ícono de PDF correspondiente.



## Acuses y resoluciones

La notificación de la resolución para el trámite con número 0100001030320191009000007 ha sido confirmada.

### Acuse(s)

No.	Documento	Descargar
1	Acuse de notificación	

### Resolución(es)

No.	Documento	Descargar
1	Oficio de requerimiento	
2	Oficio de resolución	



Acuse de notificación:

**ACUSE DE NOTIFICACIÓN**  
**Ventanilla Digital Mexicana de Comercio Exterior**  
**Promoción o solicitud en materia de comercio exterior**

Estimado(a) .....

RFC: .....

Siendo las 16:48:23 del 02/12/2020, abrió con su FIEL el archivo que contiene el acto administrativo número 0106901030320201009000072-000047, de fecha 02/12/2020, emitido por Administración Central de Normatividad en Comercio Exterior Aduanal, relacionado con su trámite número 0106901030320201009000072, relativo a Donación de mercancías al Fisco Federal que se encuentren en el extranjero, presentado a través de la Ventanilla Digital Mexicana de Comercio Exterior el 02/12/2020, con folio de presentación 67934282; motivo por el cual se tiene por legalmente notificado el día 02/12/2020.

Cadena Original. Información de Solicitud que presenta(c) que declara:  
[0106901030320201009000072|02/12/2020 |16:48:08|.....|.....|02/12/2020 |16:28:38|0106901030320201009000072-000047|02/12/2020 |Administración Central de Normatividad en Comercio Exterior Aduanal|Donación de mercancías al Fisco Federal que se encuentran en el extranjero|02/12/2020 |16:38:53|67934282]

Oficio de requerimiento



**HACIENDA**  
SECRETARÍA DE HACIENDA Y CRÉDITO PÚBLICO



**Administración General Jurídica  
Administración Central de Normatividad  
en Comercio Exterior Aduanal**

**Folio:**

**Asunto:**

Ciudad de México, a 02 de diciembre de 2020  
"2020, Año de Leona Vicario, Benemérita Madre de la Patria."

-----

CIPRES, 356 SUR, Col. FRACC.  
CUAUHTEMOC, AHOME, CP. 81248,  
SINALOA  
AAL0409235E6

**Atentamente**

**ENRIQUE GARCIA LOPEZ**

Cadena original:

[0106901030320201009000072]02/12/2020 [16:04:52] [110] [00000100] [010] [000] [0000] [0000] [0000] prueba [Traducción de la carta de donación en caso de que se presente en idioma distinto al español.] [identificación oficial vigente con fotografía y firma del destinatario de las mercancías]



**GOBIERNO DE  
MÉXICO**



**HACIENDA**  
SECRETARÍA DE HACIENDA Y CRÉDITO PÚBLICO



**VUCEM**

Av. Hidalgo No. 77 Col. Guerrero, Del. Cuauhtémoc,  
C.P. 06300, Ciudad de México.  
Call Center: 01 800 2863133 desde México  
& + 1 844 549 7885 desde USA y Canadá  
Comentarios y Sugerencias a los correos:  
ventanillaunica@sat.gob.mx, contactovucem@sat.gob.mx

Oficio de resolución:



**Administración General Jurídica  
Administración Central de Normatividad  
en Comercio Exterior Aduanal**

**Folio VUCEM: 0106901030320201009000072**

**Oficio:**

**Asunto:**

Ciudad de México, a 02 de diciembre de 2020  
"2020, Año de Leona Vicario, Benemérita Madre de la Patria."

-----  
SINALOA  
-----

**Atentamente**

**ENRIQUE GARCIA LOPEZ**

**Cadena original:**

[0106901030320201009000072]Donación de mercancías al Fisco Federal que se encuentren en el extranjero[02/12/2020]16:28:17[-----]-----  
-----[Administración Central de Normatividad en Comercio Exterior  
Aduanal]-----[-----]-----[ACEPTADA]Dictamen para la autorización de la solicitud. ]

**Sello digital:**

-----  
-----  
-----

## VUCEM



Administración General Jurídica  
Administración Central de Normatividad  
en Comercio Exterior Aduanal

Folio VUCEM: 0106901030320201009000072

## ANEXO DE MERCANCÍAS APROBADAS

No.	Descripción de la mercancía	Tipo de mercancía	UMC	Cantidad UMC	País	RRNA	Estado de la evaluación	Fracción
1	descripción prueba	General	Cientos	100	ANGOLA (REPUBLICA DE)	N/A	Aprobada	04069002
2	descripción prueba	General	Barril	10	ANGOLA (REPUBLICA DE)	N/A	Aprobada	04069002

## Desistimiento parcial de las mercancías.

### Acceso a usuarios con e.firma

Una vez que das clic en la opción **Ingreso Solicitante**, deberás capturar los siguientes datos de tu e.firma:

- Certificado (cer)\*
- Clave Privada (key)\*
- Contraseña de la Clave Privada

## Ingreso a VUCEM

Con FIEL Sin FIEL

**Certificado (cer)\*:**  
Examinar... No se ha seleccionado ningún archivo.

**Clave privada (key)\*:**  
Examinar... No se ha seleccionado ningún archivo.

**Contraseña de clave privada\*:**

Ingresar Registrarse

Para ingresar el Certificado (.cer)\*, deberá presionar **Examinar** y se mostrará una ventana como la siguiente donde se deberá localizar el archivo (.cer) y después se deberá presionar abrir:

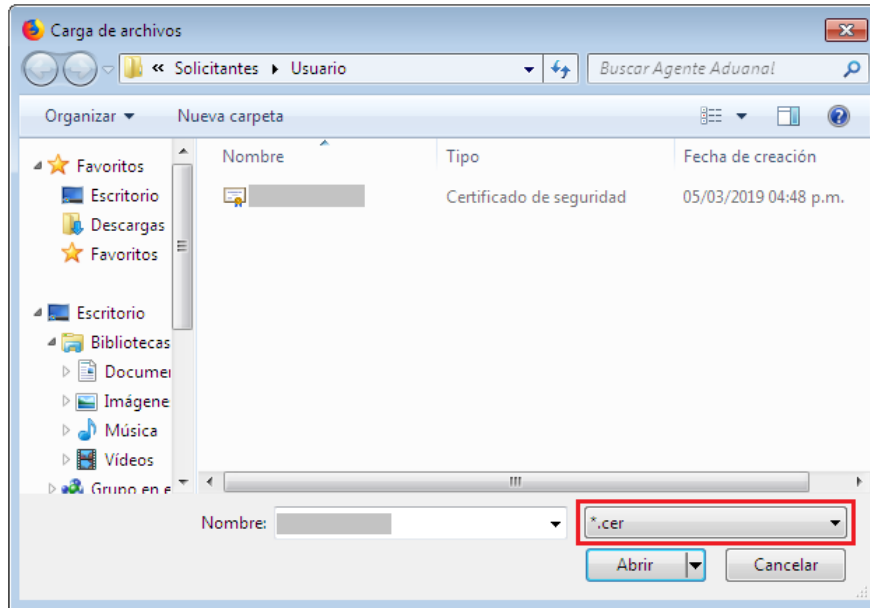

Para ingresar el Certificado (.key)\*, deberá presionar **Examinar** y se mostrará una ventana como la siguiente donde se deberá localizar el archivo (.key) y después se deberá presionar abrir:

**VUCEM**

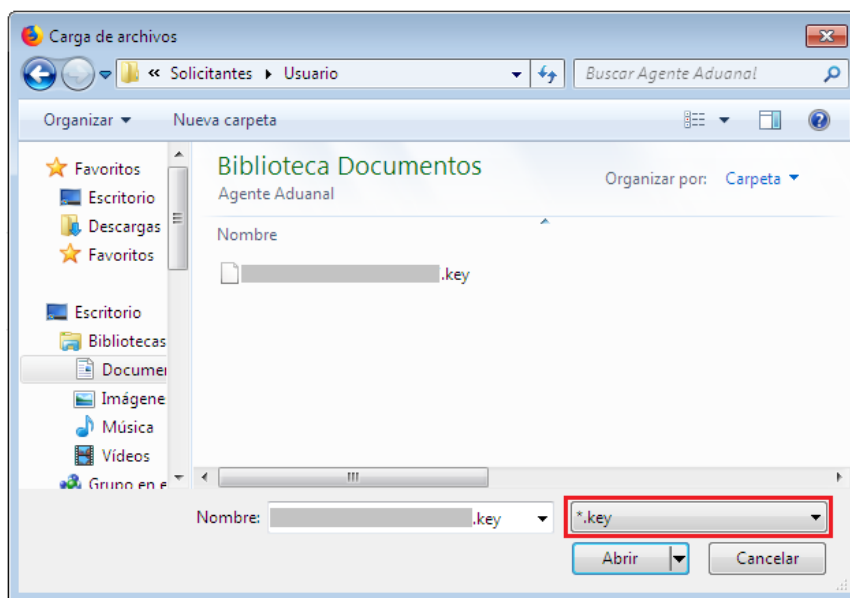

Una vez que ingreses los datos solicitados, la pantalla debe verse como se muestra a continuación:

Con FIEL Sin FIEL

**Certificado (cer)\*:**  
Examinar...

**Clave privada (key)\*:**  
Examinar...

**Contraseña de clave privada\*:**

Posteriormente el usuario deberá ingresar al apartado de subsecuentes.

gob.mx Trámites Gobierno

Inicio > Selección de rol > Bandeja de tareas pendientes

 AGRICOLA ALPE, S DE RL DE CV [Cerrar la sesión](#)  
AAL0409235E6  
organismogubernamental: FIEL

VUCEM Inicio Solicitudes **Trámites** Usuarios

**Bandeja de tareas pendientes**

**Solicitante:**

Folio:  Fecha inicial:  Fecha final:

[tarOpcion\(/ventanilla-HA/consulta/consulta.action?acuseResolucion'...](#)

Favoritos y frecuentes

Solicitudes nuevas

**Solicitudes subsecuentes**



Posteriormente ingresar el folio del trámite para el cual se solicitará el desistimiento, dar clic en buscar y se seleccionará el trámite de donación de mercancías al Fisco Federal.

Solicitante:  
Folio del trámite: 0100001030320191009000153  
Fecha inicial:   
Fecha final:   
Buscar

Se muestran los datos del trámite de donación de mercancías al Fisco Federal y se selecciona la opción desistir.

VUCEM Inicio Solicitudes Trámites Usuarios

## Acuses y resoluciones

Solicitante:  
Folio del trámite: 0100001030320191009000153  
Fecha inicial:   
Fecha final:   
Buscar

Folio	Tipo de trámite	Dependencia	Fecha inicio trámite
0100001030320191009000153	Donación de mercancías al Fisco Federal que se encuentren en el extranjero	AGA-Administración de Normatividad en Comercio Exterior y Aduanal 5	2019-12-18 11:17:23.0

ventanillaunica.gob.mx...

A continuación, podrá ver los datos de la solicitud.

» Selección rol » Página de inicio » Desistimiento exención de impuestos

 [Desarrollado](#)

VUCEM Inicio Consultas Solicitudes Trámites Usuarios

## Desistimiento de donación de mercancías al Fisco Federal que se encuentren en el extranjero

**Paso 1** Capturar solicitud **Paso 2** Firmar solicitud

Solicitante Datos generales de la solicitud Desistimiento

### Datos generales del solicitante

RFC:  Denominación o razón social:

Actividad económica preponderante:  
Siembra, cultivo y cosecha de otros cultivos

Correo electrónico:  
vucem\_soporte\_aplicativo@ultrasist

### Domicilio fiscal del solicitante

País: ESTADOS UNIDOS MEXICANOS Código postal:  Estado:

Municipio o alcaldía:  Localidad: Prueba clave Colonia: FRACC. CUAUHTEMOC

Calle: CIPRES Número exterior:

Número interior:  Lada:  Teléfono:

versión 1.10

Av. Hidalgo No. 77 Col. Guerrero, Del. Cuauhtémoc, C.P. 06300, Ciudad de México, S.P.  
Call Center: 01 800 2863133 desde México & +1 844 549 7885 desde USA y Canadá  
Ventanilla Digital Mexicana de Comercio Exterior - Derechos Reservados © 2017 [Políticas de Privacidad](#)  
[Contacto](#)

# Desistimiento de donación de mercancías al Fisco Federal que se encuentren en el extranjero



Solicitante Datos generales de la solicitud Desistimiento

- \* El donante es residente extranjero
- \* El donante es legítimo propietario de la mercancía
- \* La mercancía se encuentra en buenas condiciones de uso
- \* La mercancía no será comercializada

\* Manifiesto bajo protesta de decir verdad, que se acepta la donación de la mercancía registrada, que solo se cuenta con los elementos descriptivos señalados y que la mercancía no será comercializada y tendrá como fin atender requerimientos básicos de subsistencia en materia de salud, alimentación, vestido, protección civil o educación, según la selección realizada en el presente registro

Aduana por la que ingresará la mercancía:  
 COLOMBIA

### Mercancías

<input type="checkbox"/>	No. Consecutivo	Donatario o destinatario final	Permisos previos de importación	Posible fracción arancelaria	Descripción de la fracción
<input type="checkbox"/>	1	Federación	No	04069002	De pasta dura, denominado Reggiano o Reggianito, cuando su presentación así lo indique.
<input type="checkbox"/>	2	Federación	No	04069002	De pasta dura, denominado Reggiano o Reggianito, cuando su presentación así lo indique.

VUCEM

**Datos del donante extranjero**

**Nombre \* :**  
Luciano Morales

**Calle \* :** Av. Revolución      **Número exterior \* :** 1180      **Número interior:**

**País \* :** ARABIA SAUDITA (REINO DE)      **Código postal \* :** 12345678      **Estado \* :** SDFGHJK

**Colonia \* :** SADFGHJ      **Correo electrónico:**      **Teléfono:**

**Documento con el que acredita su residencia en el extranjero \* :**  
Cédula de identidad válido en el país de residencia y vigente

**Datos del donatario**

**R.F.C. \* :** MORL860828B49      **Nombre:** LUCIANO MORALES ROSAS

**Calle:** BLVD MANUEL AVILA CAMACHO      **Número exterior:** SN      **Número Interior:**

**País:** MEXICO (ESTADOS UNIDOS M)      **Código postal:** 11200      **Estado:** CIUDAD DE MÉXICO

**Colonia:** LOMAS DE SOTELO      **Correo electrónico:**      **Teléfono:**

**Datos del representante legal del donatario**

**R.F.C. \* :** MORL860828B49      **Nombre:** LUCIANO MORALES ROSAS

**Calle:** BLVD MANUEL AVILA CAMACHO      **Número exterior:** SN      **Número interior:**

**País:** MEXICO (ESTADOS UNIDOS M)      **Código postal:** 11200      **Estado:** CIUDAD DE MÉXICO

**Colonia:** LOMAS DE SOTELO      **Correo electrónico:**      **Teléfono:**

VUCEM

Datos del representante legal autorizado para recibir la donación

R.F.C. \* : 

MORL860828B49

Nombre:

LUCIANO MORALES ROSAS

Calle:

BLVD MANUEL AVILA CAMACHO

Número exterior:

SN

Número interior:

País:

MEXICO (ESTADOS UNIDOS M 

Código postal:

11200

Estado:

CIUDAD DE MÉXICO

Colonia:

LOMAS DE SOTELO

Correo electrónico:

Teléfono:

Datos de la persona autorizada para oír y recibir notificaciones

R.F.C. \* : 

MORL860828B49

Nombre:

LUCIANO MORALES ROSAS

Calle:

BLVD MANUEL AVILA CAMACHO

Número exterior:

SN

Número interior:

País:

MEXICO (ESTADOS UNIDOS M 

Código postal:

11200

Estado:

CIUDAD DE MÉXICO

Colonia:

LOMAS DE SOTELO

Correo electrónico:

Teléfono:

Señale que si la mercancía será transferida a un tercero:

- Si
- No

version 1.2.0

Av. Hidalgo No. 77, Col. Guerrero, Deleg. Cuauhtémoc, C.P. 06300, México, D.F.  
 Call Center: 01 800 2863133 desde México & +1 844 549 7885 desde USA y Canadá  
 Ventanilla Digital Mexicana de Comercio Exterior - Derechos Reservados © 2011 [Políticas de Privacidad](#)  
[Configuración de IVA](#)



GOBIERNO DE MÉXICO



HACIENDA SECRETARÍA DE HACIENDA Y CRÉDITO PÚBLICO



Av. Hidalgo No. 77 Col. Guerrero, Del. Cuauhtémoc, C.P. 06300, Ciudad de México.  
 Call Center: 01 800 2863133 desde México & + 1 844 549 7885 desde USA y Canadá  
 Comentarios y Sugerencias a los correos: [ventanillaunica@sat.gob.mx](mailto:ventanillaunica@sat.gob.mx), [contactovucem@sat.gob.mx](mailto:contactovucem@sat.gob.mx)



Firmar la solicitud con el certificado del solicitante.

Posteriormente, debes firmar con tu e.firma, ingresando los siguientes datos:

- Certificado (cer)\*
- Clave Privada (key)\*
- Contraseña de la Clave Privada

[Inicio](#) > [Selección rol](#) > [Página de inicio](#) > **Firmar**

AGRICOLA ALPE, S DE RL DE CV [Cerrar la sesión](#)

▲ AAL0409235E6

● PersonaMoral FIEL



VUCEM Inicio Consultas Solicitudes Trámites Usuarios

## Firmar

La Solicitud ha quedado registrada con el número temporal 67902806. Éste no tiene validez legal y sirve solamente para efectos de identificar tu Solicitud. Un folio oficial le será asignado a la Solicitud al momento en que ésta sea firmada.

Paso 1  
Capturar solicitud

Paso 2  
Firmar solicitud

Certificado (cer)\*:  
 [Examinar...](#)

Clave privada (key)\*:  
 [Examinar...](#)

Contraseña de clave privada\*:

[Firmar](#)

\* Campos obligatorios [Anterior](#)

version 1.2.0

Av: Hidalgo No. 77, Col. Guerrero, Deleg. Cuauhtémoc, C.P. 06300, México, D.F.  
 Call Center: 01 800 2863133 desde México & +1 844 549 7885 desde USA y Canadá  
 Ventanilla Digital Mexicana de Comercio Exterior. Derechos Reservados © 2011 [Políticas de Privacidad](#)  
[Configuración de JWB](#)

A continuación, Visualiza el número de folio correspondiente al desistimiento parcial y acuses.

🏠 > Selección rol > Página de inicio > **Acuse de recibo**



AGRICOLA ALPE, S DE RL DE CV	<a href="#">Cerrar la sesión</a>
👤 AAL0409235E6	
👤 PersonaMoral	🇲🇽 FIEL

VUCEM

Inicio Consultas Solicitudes Trámites ▾ Usuarios

## Acuse de recibo

Tu solicitud ha sido registrada con el siguiente número de folio <0100101100520191009000006>.

### Acuse(s)

No.	Documento	Descargar
1	Aviso de desistimiento	

version 1.2.0

Av. Hidalgo No. 77, Col. Guerrero, Deleg. Cuauhtémoc, C.P. 06300, México, D.F.  
 Call Center: 01 800 2863133 desde México & +1 844 549 7885 desde USA y Canadá  
 Ventanilla Digital Mexicana de Comercio Exterior - Derechos Reservados © 2011 [Políticas de Privacidad](#)  
[Configuración de JAVA](#)





## Desistimiento total de las mercancías.

Se podrá realizar antes de que el funcionario emita la resolución referente al folio.

### Acceso a usuarios con e.firma

Una vez que das clic en la opción **Ingreso Solicitante**, deberás capturar los siguientes datos de tu e.firma:

- Certificado (cer)\*
- Clave Privada (key)\*
- Contraseña de la Clave Privada

## Ingreso a VUCEM

Con FIEL Sin FIEL

**Certificado (cer)\*:**  
 No se ha seleccionado ningún archivo.

**Clave privada (key)\*:**  
 No se ha seleccionado ningún archivo.

**Contraseña de clave privada\*:**

VUCEM

Para ingresar el Certificado (.cer)\*, deberá presionar **Examinar** y se mostrará una ventana como la siguiente donde se deberá localizar el archivo (.cer) y después se deberá presionar abrir:

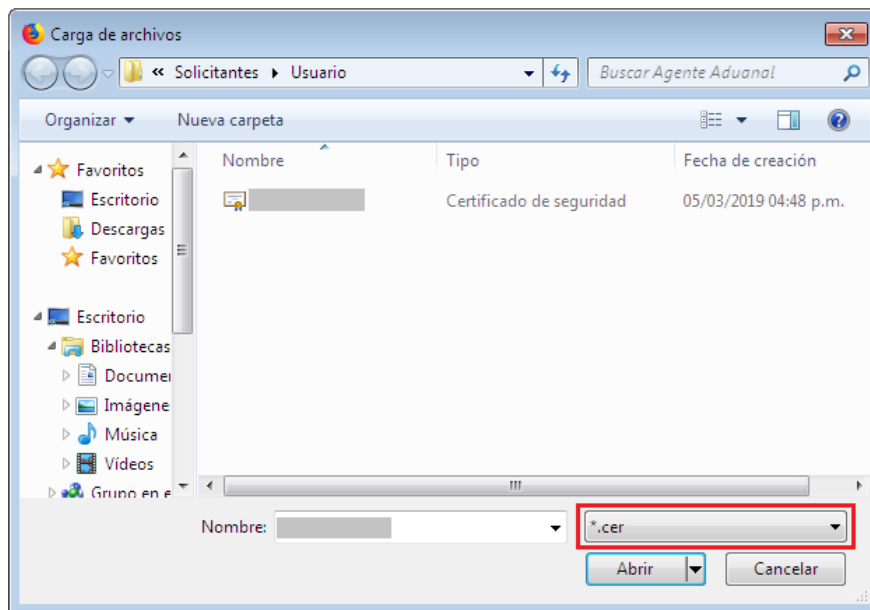

Para ingresar el Certificado (.key)\*, deberá presionar **Examinar** y se mostrará una ventana como la siguiente donde se deberá localizar el archivo (.key) y después se deberá presionar abrir:

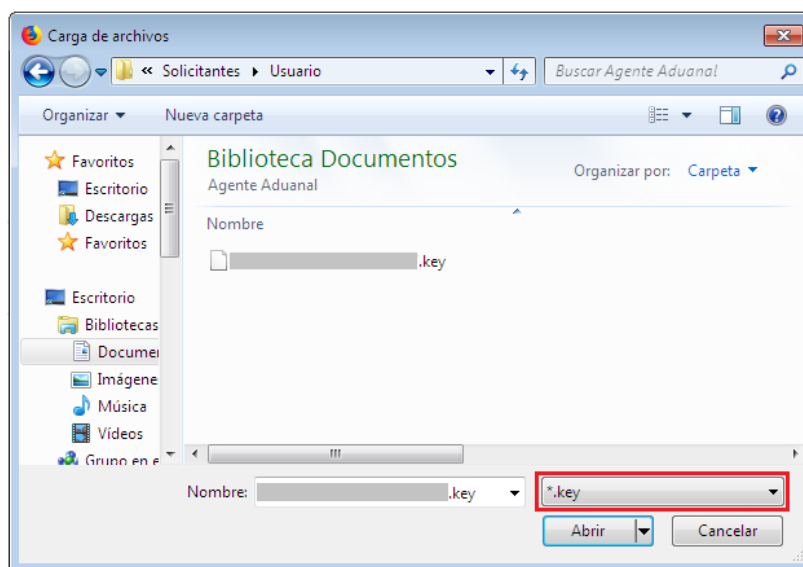

Una vez que ingreses los datos solicitados, la pantalla debe verse como se muestra a continuación:

Con FIEL Sin FIEL

**Certificado (cer)\*:**  
Examinar...

**Clave privada (key)\*:**  
Examinar...

**Contraseña de clave privada\*:**

Ingresar Registrarse

El usuario deberá ingresar al apartado de subsecuentes.

gob.mx Trámites Gobierno

Selección de rol > Bandeja de tareas pendientes

AGRICOLA ALPE, S DE RL DE CV [Cerrar la sesión](#)

AAL0409235E6

organismogubernamentalx FIEL

VUCEM Inicio Solicitudes **Trámites** Usuarios

Favoritos y frecuentes  
Solicitudes nuevas  
Solicitudes subsecuentes

# Bandeja de tareas pendientes

Solicitante:

Folio:  Fecha inicial:  Fecha final:

Posteriormente ingresar el folio del trámite para el cual se solicitará el desistimiento, dar clic en buscar y se seleccionará el trámite de donación de mercancías al Fisco Federal.

Solicitante:  
Folio del trámite: 0100001030320191009000153  
Fecha inicial:  
Fecha final:  
Buscar

## Acuses y resoluciones

Solicitante:  
Folio del trámite: 0100001030320191009000153  
Fecha inicial:  
Fecha final:  
Buscar

### Acuses y resoluciones

Folio	Tipo de trámite	Dependencia	Fecha inicio trámite
0100001030320191009000153	Donación de mercancías al Fisco Federal que se encuentren en el extranjero	AGA-Administración de Normatividad en Comercio Exterior y Aduanal 5	2019-12-18 11:17:23.0

s.ventanillaunica.nob.mx...

A continuación, podrá ver los en la pestaña de solicitante los datos generales del solicitante.

» Selección rol » Página de inicio » Desistimiento exención de impuestos

**U** vucem Inicio Consultas Solicitudes Trámites Usuarios

**Desistimiento de donación de mercancías al Fisco Federal que se encuentren en el extranjero**

**Paso 1** Capturar solicitud **Paso 2** Firmar solicitud

Solicitante Datos generales de la solicitud Desistimiento

**Datos generales del solicitante**

RFC:  Denominación o razón social:

Actividad económica preponderante:  
Siembra, cultivo y cosecha de otros cultivos

Correo electrónico:  
vucem.soporte.aplicativo@ultrasist

**Domicilio fiscal del solicitante**

País: ESTADOS UNIDOS MEXICANOS Código postal:  Estado:

Municipio o alcaldía:  Localidad: Prueba clave Colonia: FRACC. CUAUHTEMOC

Calle: CIPRES Número exterior:

Número interior:  Lada:  Teléfono:

versión 1.23

Av. Hidalgo No. 77 Col. Guerrero Del. Cuauhtémoc, C.P. 06300, México, D.F.  
Call Center: 01 800 2863133 desde México & +1 844 549 7885 desde USA y Canadá  
Ventanilla Digital Ministerio de Comercio Exterior - Derechos Reservados © 2011 [Política de Privacidad](#)  
[Contacto](#)

A continuación, podrá ver los en la pestaña de datos generales de la solicitud, se mostrarán datos generales de la solicitud.

[Inicio](#) > [Selección rol](#) > [Página de Inicio](#) > **Desistimiento exención de impuestos**

 AGRICOLA ALPE, S DE RL DE CV [Cerrar la sesión](#)  
 AAL0409235E6  
 PersonalMoral RIEL



[Inicio](#) [Consultas](#) [Solicitudes](#) [Trámites](#) [Usuarios](#)

## Desistimiento de donación de mercancías al Fisco Federal que se encuentren en el extranjero

**Paso 1**  
Capturar solicitud

**Paso 2**  
Firmar solicitud

Solicitante
Datos generales de la solicitud
Desistimiento

- \*El donante es residente extranjero
- \*El donante es legítimo propietario de la mercancía
- \*La mercancía se encuentra en buenas condiciones de uso
- \*La mercancía no será comercializada
- \*Manifiesto bajo protesta de decir verdad, que se acepta la donación de la mercancía registrada, que solo se cuenta con los elementos descriptivos señalados y que la mercancía no será comercializada y tendrá como fin atender requerimientos básicos de subsistencia en materia de salud, alimentación, vestido, protección civil o educación, según la selección realizada en el presente registro

**Aduana por la que ingresará la mercancía:**

ACAPULCO, PUERTO Y AEROPUERTO

### Mercancías

	Requerimiento básico	Donatario o destinatario final	Permisos previos de importación	Posible fracción arancelaria	Descripción
1	<input type="checkbox"/> Alimentación	Organismos descentralizados	No		
2	<input type="checkbox"/> Vestido	Organismos descentralizados	No		
3	<input type="checkbox"/> Salud	Municipios	No		

[Consultar](#)

**VUCEM**

**Datos del donante extranjero**

**Nombre \* :**

Luciano Morales

**Calle \* :**

Av. Revolución

**Número exterior \* :**

1180

**Número interior:**

**País \* :**

ARABIA SAUDITA (REINO DE)

**Código postal \* :**

12345678

**Estado \* :**

SDFGHJK

**Colonia \* :**

SADFGHJ

**Correo electrónico:**

**Teléfono:**

**Documento con el que acredita su residencia en el extranjero \* :**

Cédula de identidad válido en el país de residencia y vigente

**Datos del donatario**

**R.F.C. \* :**

MORL860828B49

**Nombre:**

LUCIANO MORALES ROSAS

**Calle:**

BLVD MANUEL AVILA CAMACHO

**Número exterior:**

SN

**Número Interior:**

**País:**

MEXICO (ESTADOS UNIDOS M)

**Código postal:**

11200

**Estado:**

CIUDAD DE MÉXICO

**Colonia:**

LOMAS DE SOTELO

**Correo electrónico:**

**Teléfono:**

**Datos del representante legal del donatario**

**R.F.C. \* :**

MORL860828B49

**Nombre:**

LUCIANO MORALES ROSAS

**Calle:**

BLVD MANUEL AVILA CAMACHO

**Número exterior:**

SN

**Número interior:**

**País:**

MEXICO (ESTADOS UNIDOS M)

**Código postal:**

11200

**Estado:**

CIUDAD DE MÉXICO

**Colonia:**

LOMAS DE SOTELO

**Correo electrónico:**

**Teléfono:**





## VUCEM

## Datos del representante legal autorizado para recibir la donación

R.F.C. \* : ⓘ

MORL860828B49

Nombre:

LUCIANO MORALES ROSAS

Calle:

BLVD MANUEL AVILA CAMACHO

Número exterior:

SN

Número interior:

País:

MEXICO (ESTADOS UNIDOS M

Código postal:

11200

Estado:

CIUDAD DE MÉXICO

Colonia:

LOMAS DE SOTELO

Correo electrónico:

Teléfono:

## Datos de la persona autorizada para oír y recibir notificaciones

R.F.C. \* : ⓘ

MORL860828B49

Nombre:

LUCIANO MORALES ROSAS

Calle:

BLVD MANUEL AVILA CAMACHO

Número exterior:

SN

Número interior:

País:

MEXICO (ESTADOS UNIDOS M

Código postal:

11200

Estado:

CIUDAD DE MÉXICO

Colonia:

LOMAS DE SOTELO

Correo electrónico:

Teléfono:

Señale que si la mercancía será transferida a un tercero:

- Si
- No

version 1.2.0

Av. Hidalgo No. 77, Col. Guerrero, Deleg. Cuauhtémoc, C.P. 06300, México, D.F.  
 Call Center: 01 800 2863133 desde México & +1 844 549 7885 desde USA y Canadá  
 Ventanilla Digital Mexicana de Comercio Exterior - Derechos Reservados © 2011 [Políticas de Privacidad](#)  
[Configuración de IVA](#)



GOBIERNO DE  
MÉXICO



HACIENDA  
SECRETARÍA DE HACIENDA Y CRÉDITO PÚBLICO



Av. Hidalgo No. 77 Col. Guerrero, Del. Cuauhtémoc,  
 C.P. 06300, Ciudad de México.  
 Call Center: 01 800 2863133 desde México  
 & + 1 844 549 7885 desde USA y Canadá  
 Comentarios y Sugerencias a los correos:  
 ventanillaunica@sat.gob.mx, contactovucem@sat.gob.mx

Seleccionar la pestaña **Desistir**, e ingresar la justificación del desistimiento, el tipo de desistimiento como **"Total"**, y se oprime el botón de continuar.

VUCEM Inicio Solicitudes Trámites Usuarios

**Paso 1**  
Capturar solicitud

**Paso 2**  
Firmar solicitud

Solicitante Datos generales de la solicitud **Desistimiento**

### Desistimiento

**Folio original:**  
0100001030320191009000153

**Justificación del desistimiento\*:**  
La información proporcionada no es la correcta.

**Tipo de desistimiento\*:**  
Total

\* Campos obligatorios

Continuar

Aviso de privacidad simplificado

Firmar la solicitud con el certificado del solicitante.

Posteriormente, debes firmar con tu e.firma, ingresando los siguientes datos:

- Certificado (cer)\*
- Clave Privada (key)\*
- Contraseña de la Clave Privada



AGRICOLA ALPE, S DE RL DE CV	<a href="#">Cerrar la sesión</a>
AAL0409235E6	
PersonaMoral FIEL	

# Firmar

La Solicitud ha quedado registrada con el número temporal 67902806. Éste no tiene validez legal y sirve solamente para efectos de identificar tu Solicitud. Un folio oficial le será asignado a la Solicitud al momento en que ésta sea firmada.

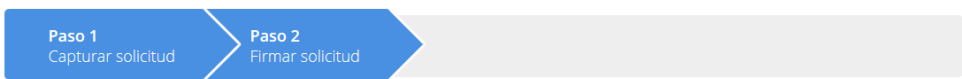

Certificado (cer)\*:  
 [Examinar...](#)

Clave privada (key)\*:  
 [Examinar...](#)

Contraseña de clave privada\*:

\* Campos obligatorios

[Anterior](#)

version 1.2.0

Av. Hidalgo No. 77, Col. Guerrero, Deleg. Cuauhtémoc, C.P. 06300, México, D.F.  
Call Center: 01 800 2863133 desde México & +1 844 549 7885 desde USA y Canadá  
Ventanilla Digital Mexicana de Comercio Exterior - Derechos Reservados © 2011 [Políticas de Privacidad](#)  
[Configuración de JAVA](#)

A continuación, Visualizarás el número de folio correspondiente al desistimiento total y acuses.

🏠 > Selección rol > Página de inicio > **Acuse de recibo**



AGRICOLA ALPE, S DE RL DE CV	<a href="#">Cerrar la sesión</a>
👤 AAL0409235E6	
👤 PersonaMoral	🇲🇽 FIEL

VUCEM

Inicio Consultas Solicitudes Trámites ▾ Usuarios

## Acuse de recibo

Tu solicitud ha sido registrada con el siguiente número de folio <0100101100520191009000006>.

### Acuse(s)

No.	Documento	Descargar
1	Aviso de desistimiento	📄

version 1.2.0

Av. Hidalgo No. 77, Col. Guerrero, Deleg. Cuauhtémoc, C.P. 06300, México, D.F.  
Call Center: 01 800 2863133 desde México & +1 844 549 7885 desde USA y Canadá  
Ventanilla Digital Mexicana de Comercio Exterior - Derechos Reservados © 2011 [Políticas de Privacidad](#)  
[Configuración de JAVA](#)

Podras descargar el **Aviso** correspondiente al **desistimiento total**.

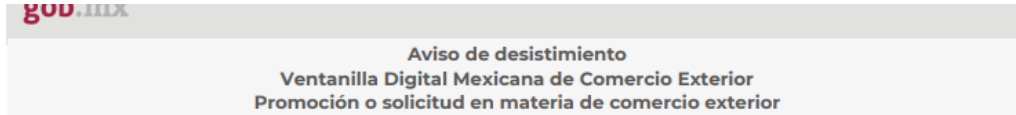

Estimado(a) C. AGRICOLA ALPE S DE RL DE CV

RFC: AAL0409235E6

Siendo las 12:57:14 del 18/12/2019, se tiene por recibido el desistimiento de su trámite número 0100001030320191009000153, relativa a la Donación de mercancías al Fisco Federal que se encuentren en el extranjero, presentada a través de la Ventanilla Digital Mexicana de Comercio Exterior.

Cadena Original. Información de Solicitud que presenta(s) que declara:  
[67921833|18/12/2019|12:57:14|AGRICOLA ALPE S DE RL DE CV|AAL0409235E6|fpenag@ultrasist.com.mx|Siembra, cultivo y cosecha de otros cultivos|CIPRES|356 SUR||ESTADOS UNIDOS MEXICANOS|SINALOA|AHOME|FRACC. CUAUHTEMOC|Prueba clave|81248|8154563|]

Sello Digital Solicitante:  
UBRsBjpaMALMZPTqo6bg48sXVyPyiff4elx+ZShxUsXcQqEKFbM/dTqQA28T7yE+KluttligJCI  
AcldihLoXpOgKcgr8NXu1EKHvNznbiWTnH6T66VRuTDFrCjBqyhg+jRI3Ng89y4J09ZtRC6oudD4  
mWpDaq/IBIZlbP0ukkc=

Cadena Original. Información de Solicitud que presenta(s) que declara:  
[0100101100520191009000049|18/12/2019|12:57:14|AGRICOLA ALPE S DE RL DE CV|AAL0409235E6|fpenag@ultrasist.com.mx|Siembra, cultivo y cosecha de otros cultivos|CIPRES|356 SUR||ESTADOS UNIDOS MEXICANOS|SINALOA|AHOME|FRACC. CUAUHTEMOC|Prueba clave|81248|8154563|]